

REGIONE PIEMONTE
Città Metropolitana di Torino
COMUNE DI BRICHERASIO

PROGETTO ESECUTIVO

CREAZIONE DI AREA INTERCOMUNALE DI IDENTITA' TERRITORIALE
ED EDUCAZIONE AMBIENTALE IN PIAZZA GIRETTI

PROGETTISTI:

ARCHITETTO MASSIMILIANO CLARA

IL PROGETTISTA

Arch. Massimiliano Clara

DATA: 24/08/2022

SCALA:

TAVOLA:

RTI

IL R.U.P.

data:

revisione:

data:

revisione:

data:

revisione:

OGGETTO:

RELAZIONE ILLUSTRATIVA

Geom. Romina Bruno Franco
Comune di Bricherasio

ARCHITETTO MASSIMILIANO CLARA

Via Levante N. 20_10044_Pianezza (TO)_massimiliano.clara@studioc22.it

**PROGETTO ESECUTIVO
RELAZIONE TECNICA ILLUSTRATIVA**

INDICE

1. IL PROGETTO

- a. Premessa
- b. Inquadramento
- c. Progetto

2. DISCIPLINARE DESCRITTIVO E PRESTAZIONALE

- Qualità e provenienza dei materiali
- Tracciamenti
- Scavi e rilevati in genere
- Rilevati compattati
- Demolizioni
- Pavimentazioni
- Isole tematiche – arredo fisso
- Aiuole Verdi
- Alberature
- Prescrizioni superamento Barriere Architettoniche

1. IL PROGETTO

PREMESSA E DATI AMMISSIONE:

N. DOMANDA: 20201342837

Oggetto: 2021 - PSR 2014-2020 GAL EVV PSL 2014-2020 AMBITO TEMATICO 1 TURISMO SOSTENIBILE BANDO PUBBLICO 7.4 MISURA 7 SOTTOMISURA 4 SOSTEGNO AGLI INVESTIMENTI FINALIZZATI ALL'INTRODUZIONE, AL MIGLIORAMENTO O ALL'ESPANSIONE DI SERVIZI DI BASE A LIVELLO LOCALE COMPRESSE LE ATTIVITÀ CULTURALI-RICREATIVE E LA RELATIVA INFRASTRUTTURA COMUNICAZIONE AMMISSIONE della domanda di sostegno GAL

Visto il Programma di Sviluppo Rurale 2014-2020 del Piemonte (PSR) approvato con la decisione C(2015)7456 del 28 ottobre 2015 della Commissione europea e recepito con la Deliberazione della Giunta Regionale 9 novembre 2015, n. 29-2396;

visto il bando "2021 - PSR 2014-2020 GAL EVV PSL 2014-2020 AMBITO TEMATICO 1 TURISMO SOSTENIBILE BANDO PUBBLICO 7.4 MISURA 7 SOTTOMISURA 4 SOSTEGNO AGLI INVESTIMENTI FINALIZZATI ALL'INTRODUZIONE, AL MIGLIORAMENTO O ALL'ESPANSIONE DI SERVIZI DI BASE A LIVELLO LOCALE COMPRESSE LE ATTIVITÀ CULTURALI-RICREATIVE E LA RELATIVA INFRASTRUTTURA

- " (data apertura: 14/07/2021, data chiusura: 17/01/2022);
- Vista la domanda di sostegno n. 20201342837, presentata da:
 - Richiedente: BALLARI SIMONE
 - CUA: 01485680019
 - Denominazione: COMUNE DI BRICHERASIO
 - Sede legale: PIAZZA SANTA MARIA 11 - 10060 - BRICHERASIO (TO)

L'intervento in progetto è stato ammesso al finanziamento sopracitato e si inserisce nell'ambito del FEASR - Fondo europeo agricolo per lo sviluppo rurale l'Europa investe nelle zone rurali, per l'Iniziativa finanziata dal Programma di sviluppo rurale 2014-2020 della Regione Piemonte; Autorità di gestione: Regione Piemonte - Direzione Agricoltura; Piano di sviluppo locale 2014-2020 "E.V.V.A.I. Escartons Valli Valdesi Azioni Intelligenti Turismi, altruismi, alte reti sostenibili"

Il progetto è volto migliorare la percezione positiva del proprio territorio in termini di risorse (naturali, culturali, etnografiche, sociali, ecc..) e di servizi (accessibilità, mobilità, aggregazione, didattica, ...) attraverso la loro valorizzazione/potenziamento.

Si evidenziano inoltre le principali tematiche per la riqualificazione dell'area quali:

Turismo accessibile: *"lo sviluppo e la realizzazione del "Turismo accessibile" ha come obiettivo creare una filiera turistica (intesa come insieme di strutture ricettive e ristorative, mezzi di trasporto, servizi informativi, proposte culturali, attività, sport che consenta a tutti, indipendentemente dalle proprie esigenze specifiche, di fruire di un territorio. I turisti con esigenze specifiche non sono solo le persone con disabilità (motorie, sensoriali, cognitive) ma anche persone con temporanea difficoltà legata a problemi di salute (es. operazioni, convalescenze) persone con difficoltà di tipo alimentare (es. soggetti con allergie o intolleranze alimentari) persone che per motivi di età hanno difficoltà a spostarsi o camminare a lungo, famiglie con i bambini, fino a ricomprendere anche soggetti che non hanno una grande disponibilità economica. In generale un servizio o una struttura sono accessibili quando:*

- *risulta accessibile l'informazione relativa, cioè facilmente reperibile, comprensibile ed efficace;*
- *sono facilmente raggiungibili e, una volta raggiunti, interamente fruibili;"*

L'attuale piazza è pianeggiante, con orientamento est ovest, caratterizzata da ampie alberature sia sul perimetro che nell'area verde, questa ben si presta ad una riqualificazione mediante un'attenta rilettura degli orizzontamenti e delle caratteristiche geometriche e distributive degli spazi.



1. INQUADRAMENTO DEL PROGETTO

L'area prevista per l'intervento dell'Area Intercomunale di identità territoriale ed educazione ambientale è collocata in posizione baricentrica nel Comune di Bricherasio, l'attuale Piazza Giretti. La scelta del sito è stata determinata da diversi fattori sia di carattere urbanistico che sociale, in quanto è un'area storicamente volta all'aggregazione (concerti, feste, attività ludica e sportiva) in parte il sito è già caratterizzata da un'ampia area verde attrezzata, e storicamente risiede la Protezione Civile, nel fabbricato, dotato anche di servizi igienici collocato a nord ovest dell'area pavimentata. L'area già dotata di una fontana e di una colonnina di ricarica per i veicoli elettrici e illuminazione generale.

Il progetto consente di valorizzare le strutture esistenti, rileggendo lo spazio urbano e arricchendolo di contenuti sia sociali che architettonici. Il tema dell'agorà viene esteso al concetto di ecomuseo a cielo aperto le cui isole tematiche sono volte alla comunicazione di contenuti sia di carattere ambientale (riscaldamento globale, inquinamento, riciclo dei rifiuti) sia di carattere territoriale, le isole infatti sono dotate di pannelli espositivi facilmente rinnovabili e aggiornabili i cui contenuti sono specifici del territorio (Biodistretto, ATAAI, Upslowtour ecc) rivolti quindi a tutti i Comuni del territorio.



Analisi del sito

- Area urbana limitrofa al centro Bricherasio
- Disponibile un'area coperta (magazzino attuale)
- Valorizzazione della gradinata esistente
- Area giochi esistente molto utilizzata dalla popolazione
- Parcheggio prospiciente
- Collegamento con percorsi ciclabili in progetto ed esistenti
- Servizi e sotto utenze già presenti (urbanizzazioni principali)
- Linee di servizio pubblico nelle immediate vicinanze

2. IL PROGETTO

Il progetto architettonico si articola in tre macroaree: la prima è costituita dall'accesso principale al sito ove sono presenti posti auto, la colonnina di ricarica, la seconda, quella centrale, caratterizzata dal nuovo viale alberato che dà un più consono accesso alla terza area quella verde, sul fondo dedicata al gioco e allo sport.

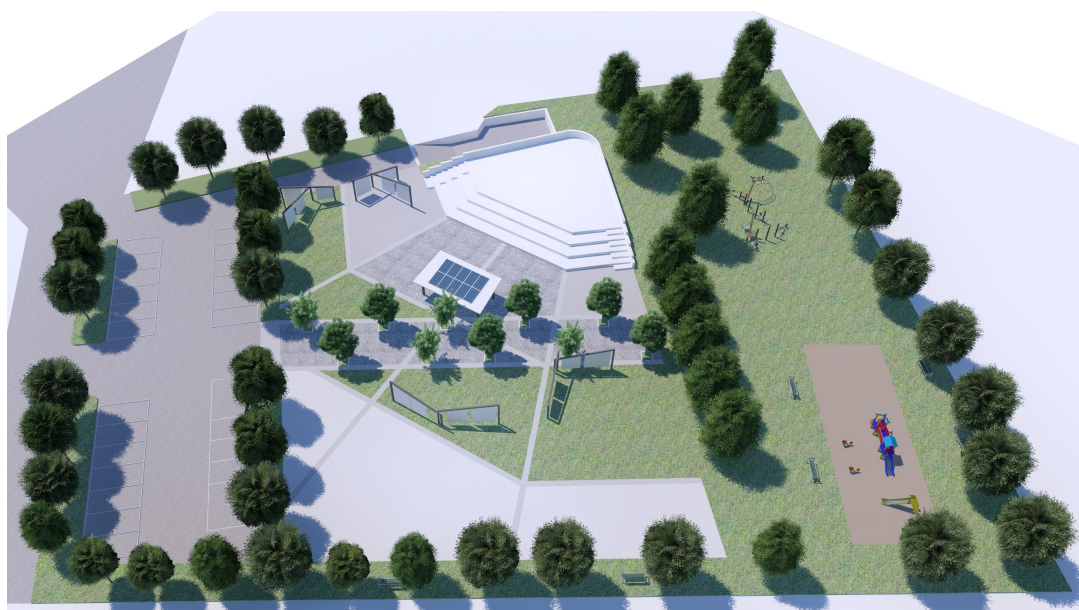

Un'attenta rilettura delle pavimentazioni permette di realizzare quelle che sono le isole tematiche, ogni isola tematica avrà un proprio allestimento così come indicato nel progetto, l'attuale gradinata pertanto si trasforma nella naturale collocazione del pubblico per conferenze ed eventi, in modo da essere integrata all'ampio spazio dell'agorà.

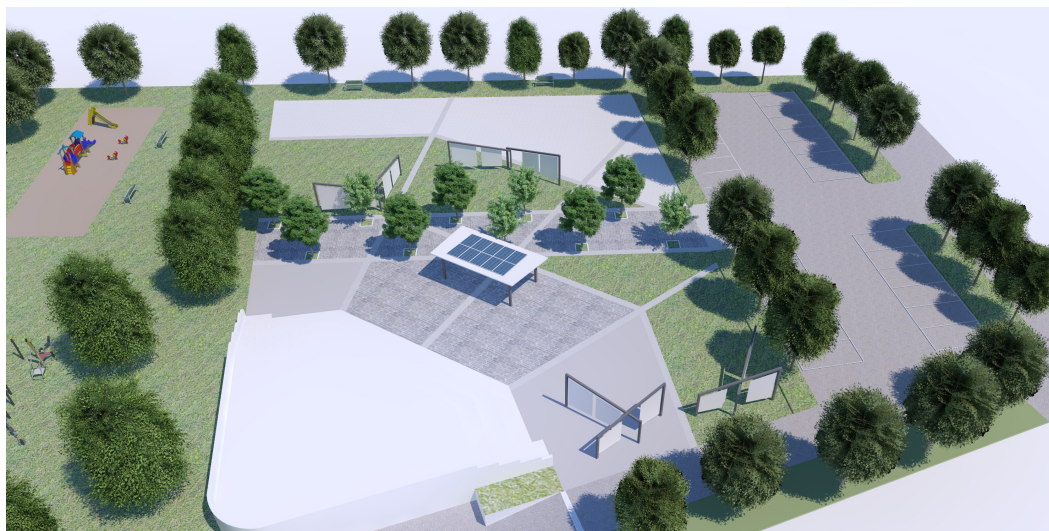

Il progetto è volto alla realizzazione di un polo culturale aperto a tutti, a cielo aperto e di carattere intercomunale, un parco attrezzato suddiviso in aree tematiche e a tema inclusivo, dove tutti i soggetti, anche con difficoltà motorie possono fruire degli spazi e dell'allestimento.

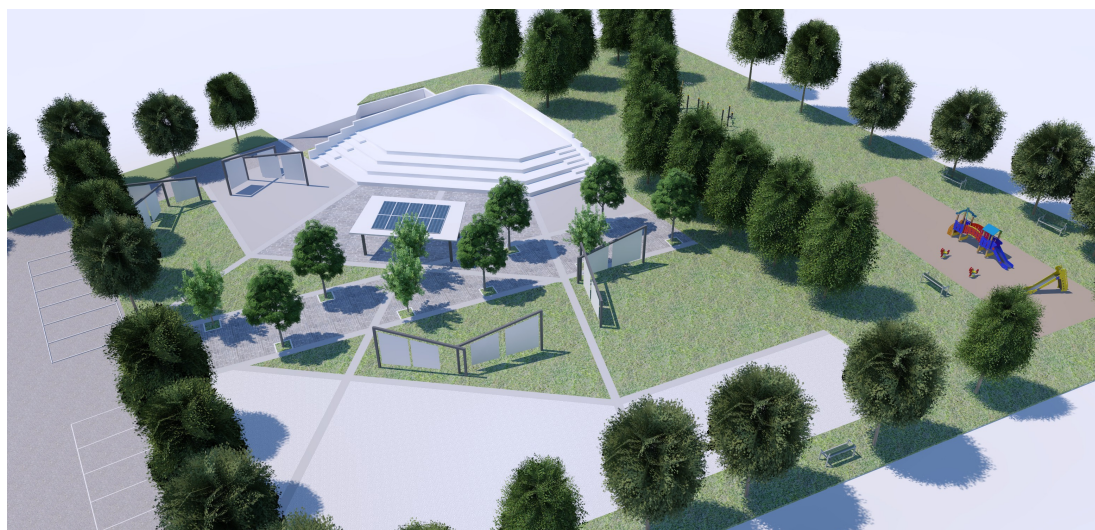

Lo spazio è pensato in modo che l'educazione ambientale si possa svolgere anche mediante attività ludica oltre che didattica in quanto le aree pavimentate consentono di suddividere e organizzare lo spazio sia per attività di carattere scolastico sia eventi di interesse comunale e sovracomunale, quali feste fiere e rappresentazioni di varia tipologia che si susseguono nell'anno.

Di fatto il progetto consente di spaziare da quella che può essere una mostra permanente sul territorio e delle sue peculiarità anche ospitando opere d'arte temporanee ed inserendosi in quello che può essere considerato un esperimento di Land art sul territorio della Val Pellice.

L'attuale area gioco si integra nella nuova veste del sito, collegata con il nuovo viale alberato a quello che potremmo definire un museo cielo aperto riferito al territorio e le sue peculiarità.

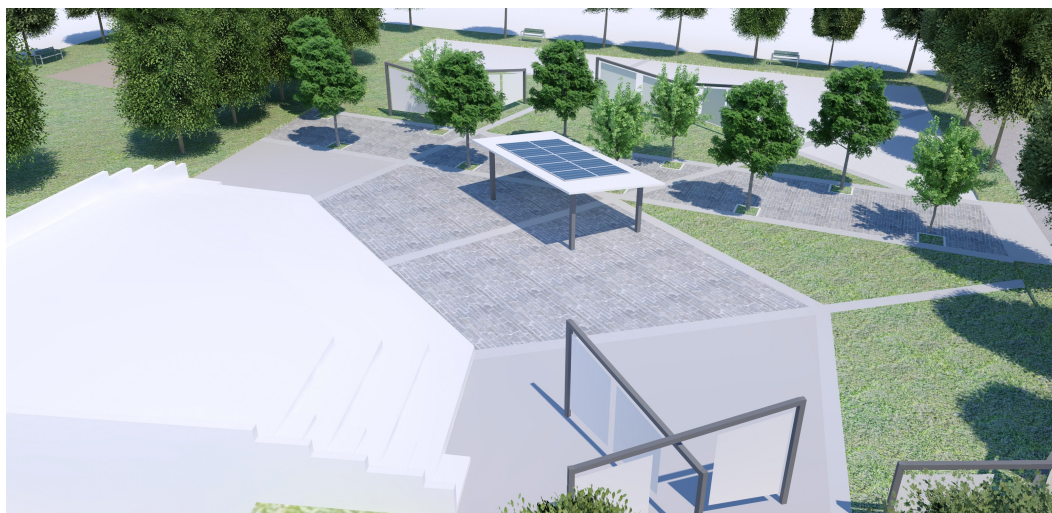

Le isole tematiche che saranno dedicate a specifici operatori sia in forma fissa sia a rotazione.

I temi spaziano dall'acqua in tutte le sue forme e usi, la sensibilizzazione sull'uso della energia quali le specificità del territorio volte come le centrali idroelettriche, fonti ed energie rinnovabili, riciclo dei rifiuti e la sensibilizzazione sull'inquinamento (inquinamento elettromagnetico, rifiuti elettronici, ecc..)

Nello specifico l'area intercomunale sarà dotata di attrezzature per lo sport giochi e spazi laboratorio, un Wi-Fi free la realizzazione di captazione per le acque meteoriche e l'autosufficienza energetica illuminazione con l'inserimento di un impianto fotovoltaico con tettoia di supporto, colloc

IL PROGETTISTA
Arch. Massimiliano Clara