



MINISTERO DELLE FINANZE

DIREZIONE GENERALE DEL CATASTO E DEI SERVIZI TECNICI ERARIALI

# NUOVO CATASTO EDILIZIO URBANO

DEI RETI LEGGE 11 APRILE 1986, N. 639

Comune dell'immobiliare situato nel Comune di BRICHERASIO

StradaLE S. SECONDO N. 3.

**PARTE A:** CHIAPPERO MARCO nato a BAGNOLO PIEMONTE il 14-11-1935 - PIEMONTE il 14-11-1935 PER IL FABBRICATO - STRADE PUBBLICHE PER IL TERRENO. Data alla designazione presentata all'Ufficio Tecnico Pariale di TORINO

Mod. B Nuovo Catasto Edilizio Urbano

Lire 150  
MARCHIOLO  
CIRENCO

PLANIMETRIE FOGGIO 13  
MAPPALI 129-302  
N.C.E.U.  
MAPPALI 129-423  
C.T.E.R.

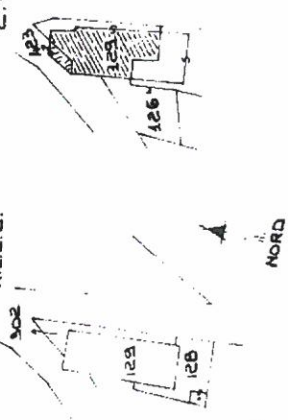

## PER DIVISIONE

FOGLIO 13 n. 129 SUB. 1

128

127

FOGLIO 13 n. 129 SUB. 2

302

VARIANTE CON SCHEDE ALLEGATE ALLA  
NOTA DI VOLTURA SV/73 DEL 2-8-1973.  
ASSUME NUOVO IDENTIFICATIVO  
CATASTALE FG. 13 n. 129 SUB. 6 NT. B

128

127

302

423

## PIANO TERRENO

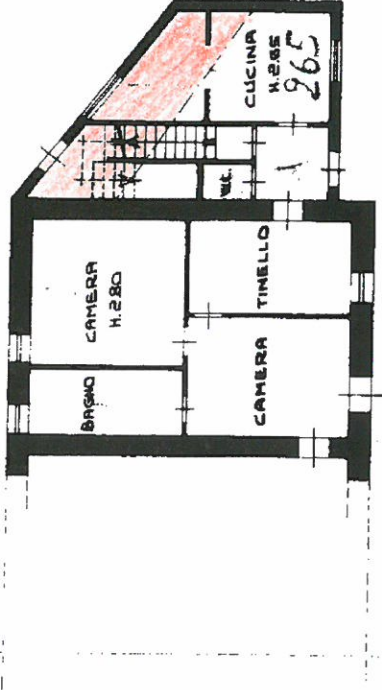

## PIANO PRIMO

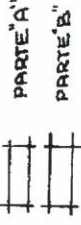
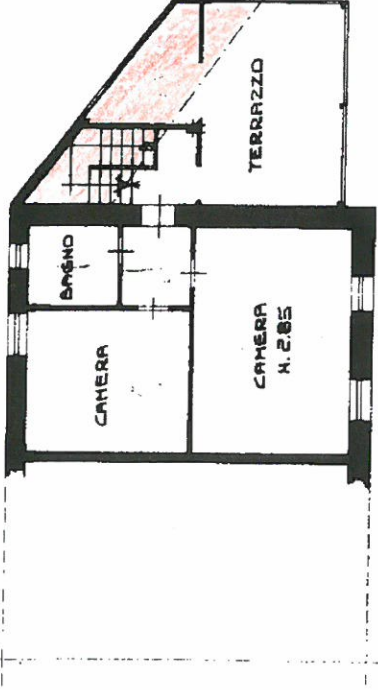

ORIENTAMENTO



SCALA DI 1:200

COMUNE DI BRICHERASIO  
ARR. IL 18 DIC 2015  
PROT. N. 13042  
CAT. X

POSIZIONE DI FABBRICATO  
DI PROPRIETÀ DELLA  
SIGNORA SCLERANDI

SPAZIO RISERVATO PER LE ANNOTAZIONI D'UFFICIO

Compilata dal **GEOMETRA**

(Titolo, nome e cognome del tecnico)

**DOMENICO BATTISTI**

Iscritto all'Albo dei GEOMETRI

della Provincia di TORINO

DATA 18 AGOSTO 1987

Firma: