



animetria di u.i.u. in Comune di Bricherasio via Umberto I civ. 10

Estratto di mappa 1/750 C.Terreni

Comune di Bricherasio Fg. 33 m. 415

Tip. Tipo mappale m. del

Estratto di mappa 1/750 H.C.E.U

Comune di Bricherasio Fg. 33 m. 344

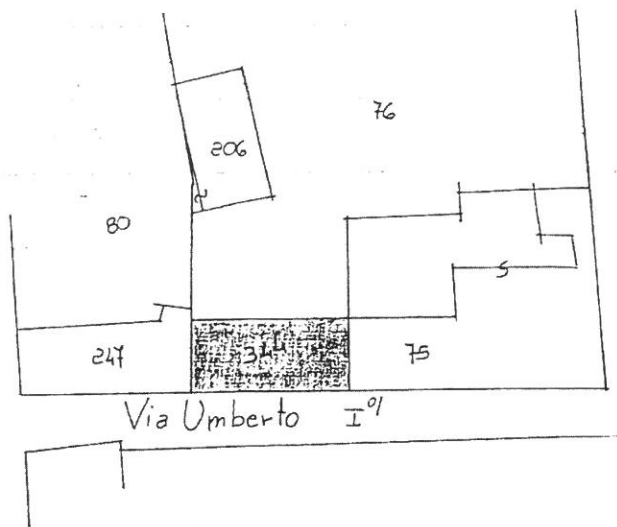
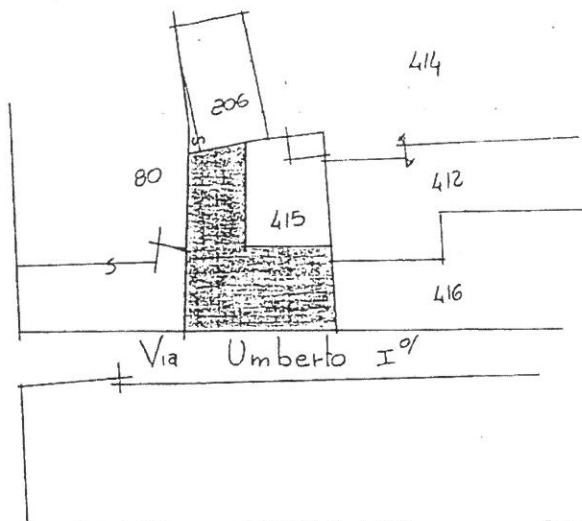

PIANO INTERRATO

PIANO TERRA

PIANO PRIMO

proprietà: stessa ditta

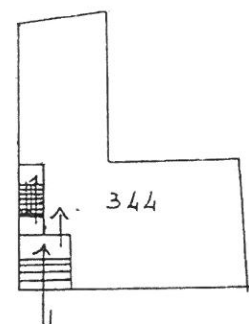
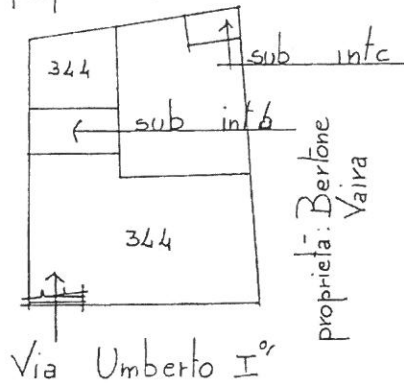
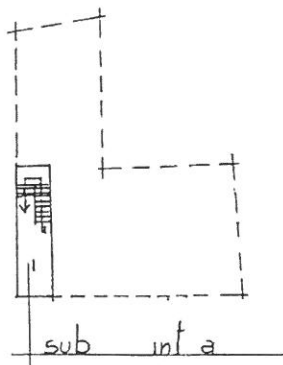

PIANO SECONDO

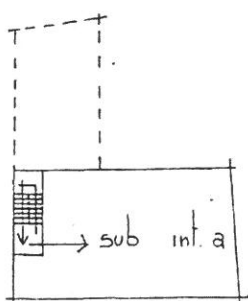

Legenda :

sub int. a : abitazione : p.interrato
p.secondo

sub int. b : box : p.terra

sub int. c : magazzino : p.terra
344 : Caserma dei Carabinieri

ORIENTAMENTO

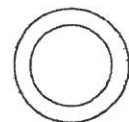

SCALA DI 1: 500

Dichiarazione di N.C.
Denuncia di variazione

Identificativi catastali
F. 33
n. 344 sub. int.a.b.c

Compilata dal Geometra
(Titolo, cognome e nome)
SANTIAHO Tranco
Iscritto all'albo dei Geometri
della provincia di Lotino 5014
data Firma [Signature]

RISERVATO ALL'UFFICIO



via di u.i.u. in Comune di BRICHERASIO via Umberto I° civ. 10

Sostituzione della planimetria
 per ampliamento fg. 33 m 344

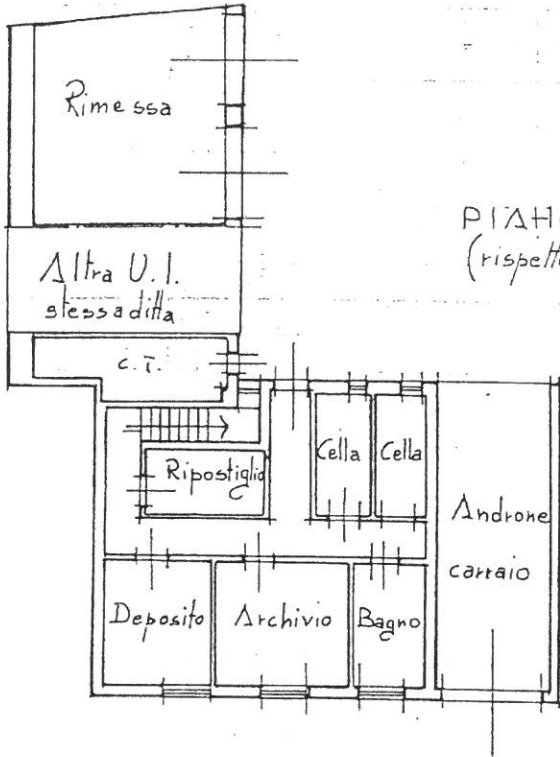

PIANO TERRA H. 2.50 ~
 (rispetto piano cortile)

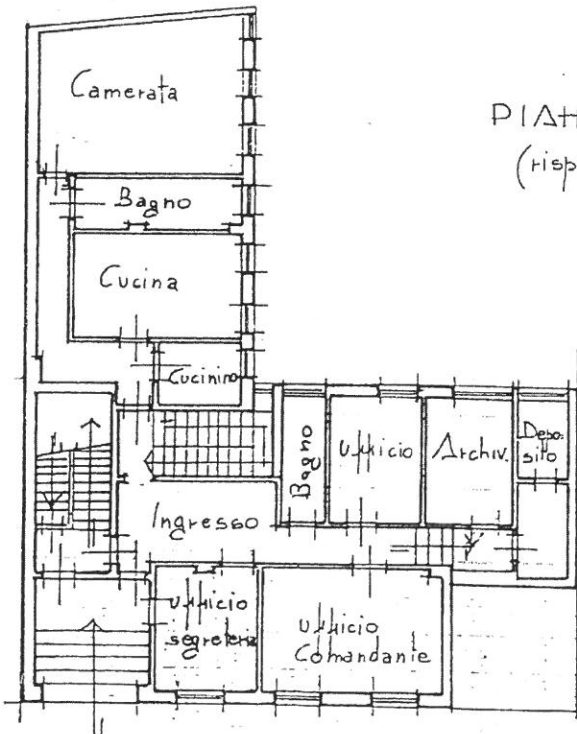

PIANO PRIMO H. 2.80 ~
 (rispetto piano cortile)

ORIENTAMENTO

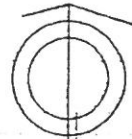

SCALA DI 1: 200

Chiarazione di N.C.
 enuncia di variazione

Compilata dal Geometra
 (Titolo, cognome e nome)

SANTILIANO Tranco

Iscritto all'albo dei Geometri

della provincia di Torino n. 5014

data Firma [Signature]

RISERVATO ALL'UFFICIO

Identificativi catastali

33

344 sub.



MINISTERO DELLE FINANZE
DIREZIONE GENERALE DEL CATASTO E DEI SS.TT.EE.

MOD. BN (CEU)

MOD. BN (CEU)

LIRE
250

CATASTO EDILIZIO URBANO (RDL 13-4-1939, n. 652)

di u.i.u. in Comune di BRICHERASIO via Umberto I° civ. 10

Fg 33 m 344 Sub.....
int. a

PIANO SECONDO H. 2.80

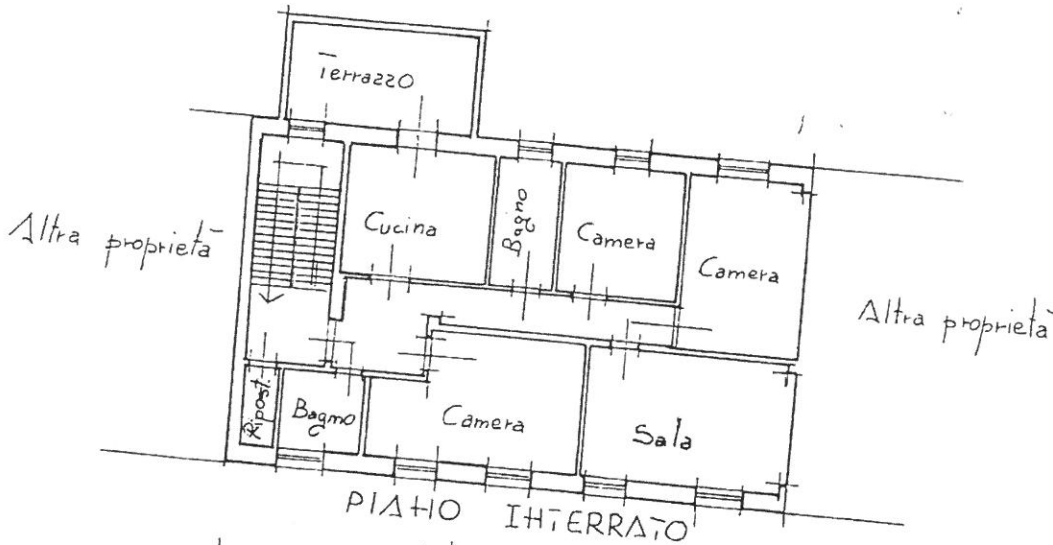

ORIENTAMENTO

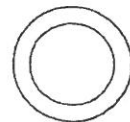

SCALA DI 1: 200

TO

200

C.
zione

Compilata dal Geometra
SAHIAHO (Titolo, cognome e nome)
Franco
Iscritto all'albo del Geometri
della provincia di lorino n. 50.14
data Firma [Signature]

RISERVATO ALL'UFFICIO

Agenzia del Territorio
CATASTO FABBRICATI
Ufficio Provinciale di
Torino

Dichiarazione protocollo n. _____ del _____	
Planimetria di u.i.u. in Comune di Bricherasio	
Strada San Michele	
civ. 22	
Identificativi Catastali:	Compilata da: Battisti Domenico
Sezione:	Isritto all'albo: Geometri
Foglio: 12	Prov. Torino
Particella: 190	N. 4918
Subalterno: 105	

Scheda n. 1 Scala 1:200

PIANO SEMINTERRATO
H. 215

COMUNE DI BRICHERASIO
ARR. II - 6 SET 2006
PROT. N. 10501
CAT. _____

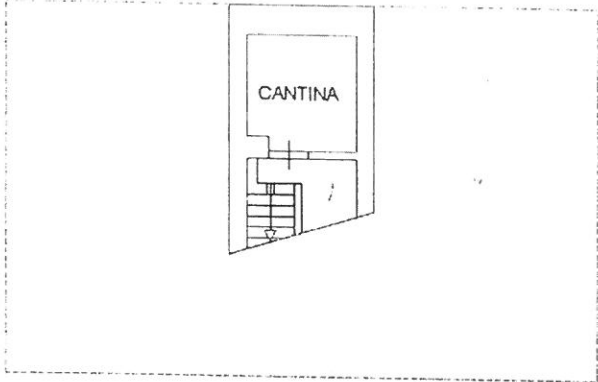

PIANO PRIMO

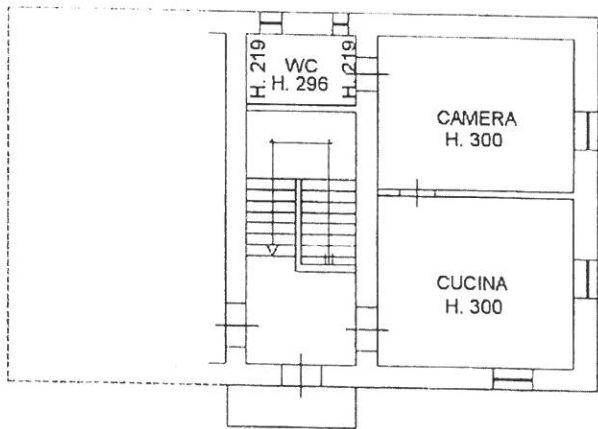

GEOMETRI TORINO
Domenico
BATTISTI
ALBO
4918



Agenzia del Territorio
CATASTO FABBRICATI
Ufficio Provinciale di
Torino

Dichiarazione protocollo n. _____ del _____
Planimetria di u.i.u. in Comune di Bricherasio
Strada Cappella Merli _____ civ. _____

Identificativi Catastali:

Sezione:
Foglio: 37
Particella: 435
Subalterno: 101

Compilata da:
Battisti Domenico
Iscritto all'albo:
Geometri

Prov. Torino

N. 4918

Scheda n. 1

Scala 1:200

PIANO SEMINTERRATO

H. 245

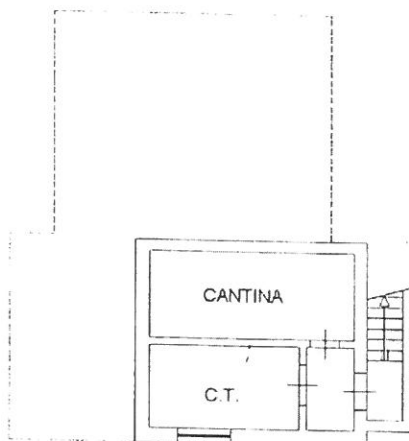

COMUNE DI _____
ARR. IL - 2 OTT 2000
PROT. N. <u>11575</u>
CAT. _____

PIANO TERRENO

H. 300

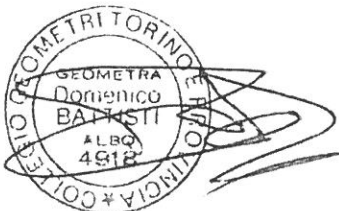
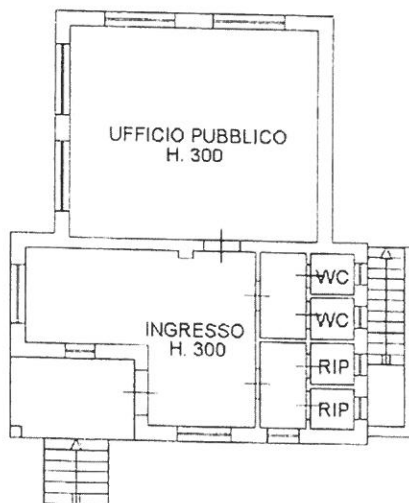

Agenzia del Territorio
CATASTO FABBRICATI
Ufficio Provinciale di
Torino

Dichiarazione protocollo n. _____ del _____
Planimetria di u.i.u. in Comune di Bricherasio
Strada Alliaudo

oiv. 1

Identificativi Catastali:
Sezione:
Foglio: 13
Particella: 77
Subalterno: 101

Compilata da:
Battisti Domenico
Isoritto all'albo:
Geometri
Prov. Torino

N. 4918

Scheda n. 1

Scala 1:200

PIANO SEMINTERRATO

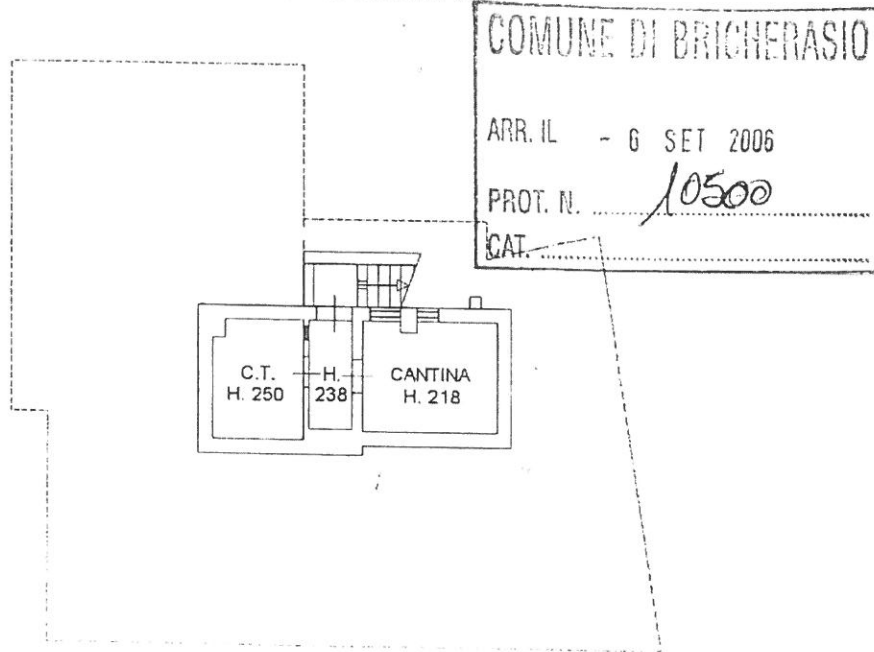

PIANO RIALZATO

H. 300



**Agenzia del Territorio
CATASTO FABBRICATI
Ufficio Provinciale di
Torino**

Dichiarazione protocollo n. _____ del _____
 Planimetria di u.i.u. in Comune di Bricherasio
 Strada Santa Caterina _____ civ. _____

Identificativi Catastali:
 Sezione:
 Foglio: 8
 Particella: 23
 Subalterno: 1

Compilata da:
 Battisti Domenico
 Iscritto all'albo:
 Geometri
 Prov. Torino N. 4918

Scheda n. 1 Soala 1:200

PIANO TERRENO

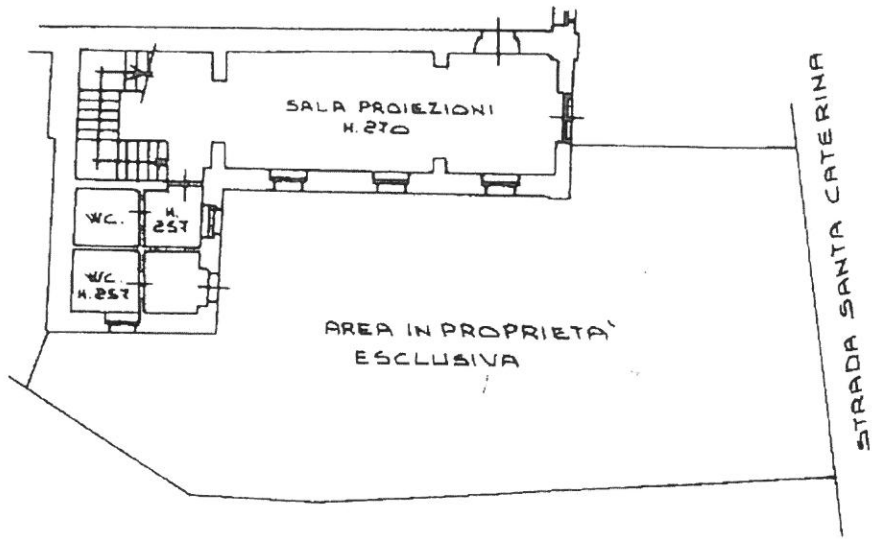

PIANO PRIMO

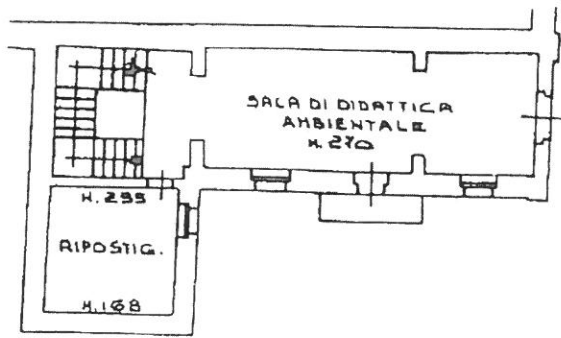

COMUNE DI BRICHERASIO
 ARR. IL - 3 MAG 2006
 PROT. N. 5104
 CAT. _____

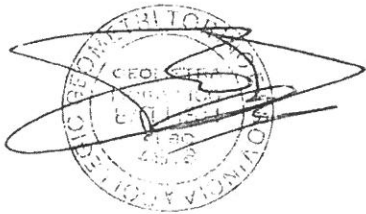



Planimetria di u.i.u. in Comune di Bricherasio via Brignone civ. 3

PIANO TERRA

Sostituzione della planimetria
per ampliamento mq. 35 m. 79

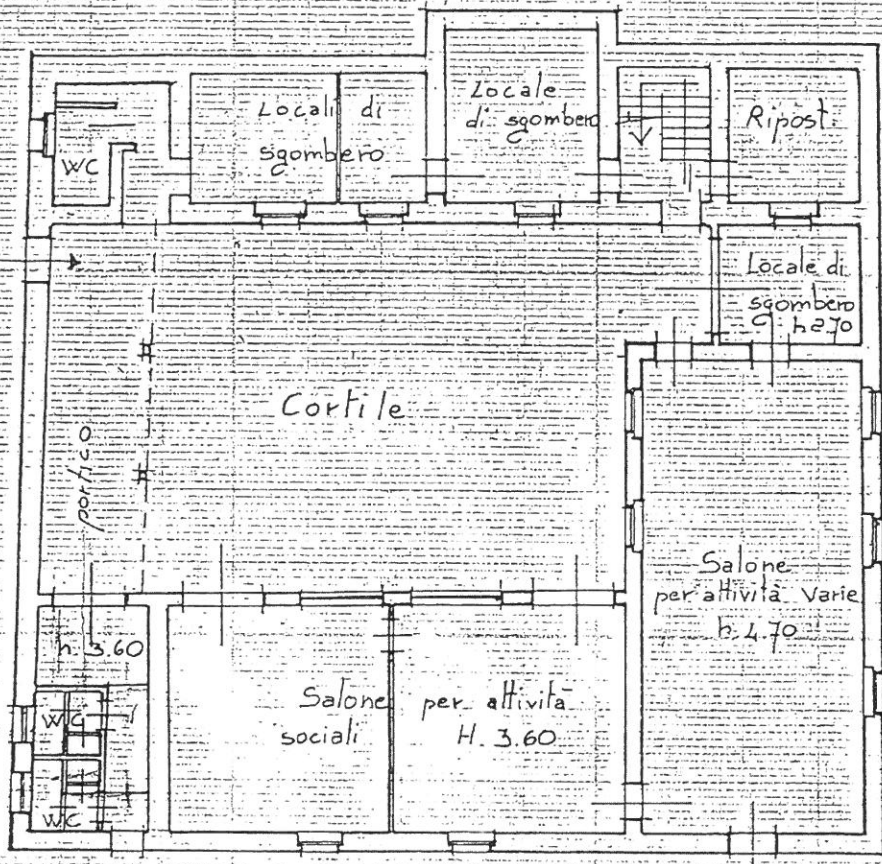

PIANO PRIMO

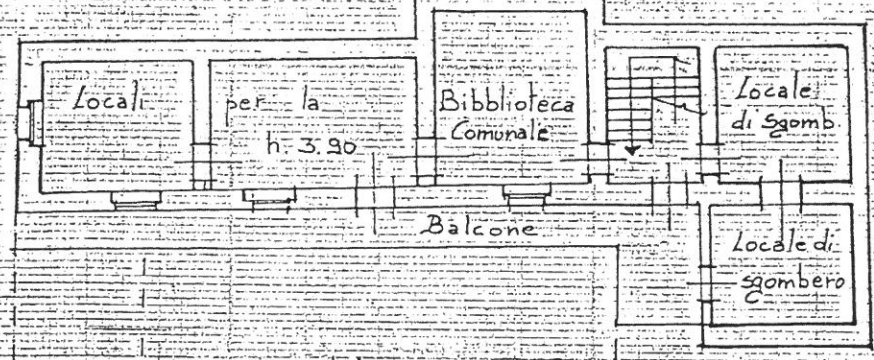

ORIENTAMENTO

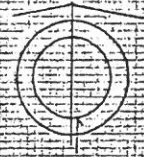

SCALA DI 1:200

Dichiarazione di N.C.
Denuncia di variazione
Identificativi catastali
F. 33
n. 79 sub.

Compilata dal Geometra
(Titolo, cognome e nome)
SANTILIO Franco
Iscritto all'albo dei Geometri
della provincia di Torino n. 5016
data 27.12.1990 Firma

RISERVATO ALL'UFFICIO