PLANIMETRIA DI RILIEVO

scala 1:200

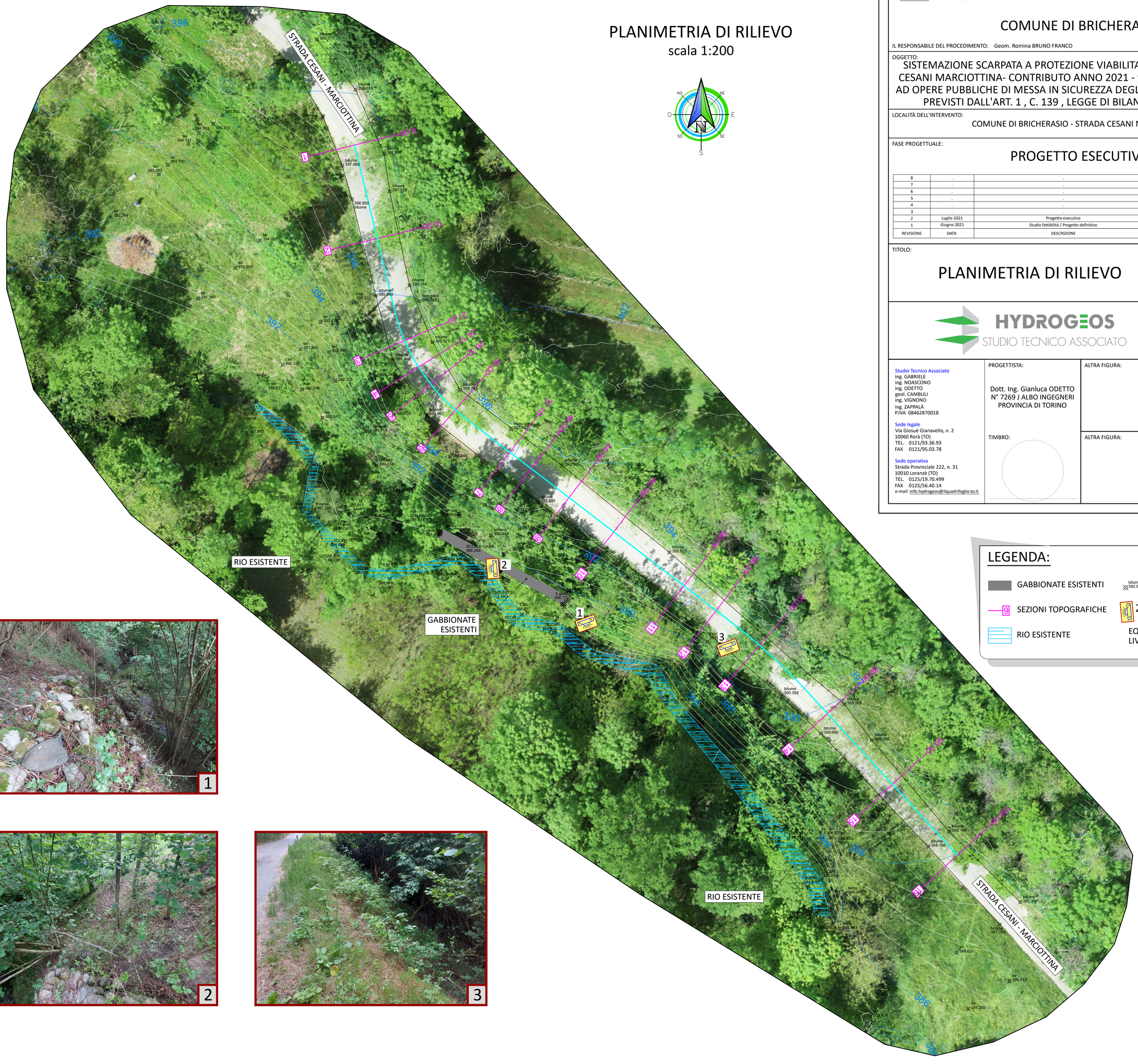

LEGENDA:

- GABBIONATE ESISTENTI
- SEZIONI TOPOGRAFICHE
- RIO ESISTENTE
- PUNTI RILEVATI CON GPS E STAZIONE TOTALE
- PUNTI DI PRESA FOTOGRAFICA
- EQUIDISTANZA CURVE DI LIVELLO= 0.50m

COMMITTENTE:

REGIONE PIEMONTE

TORINO METROPOLI

COMUNE DI BRICHERASIO

IL RESPONSABILE DEL PROCEDIMENTO: Geom. Romina BRUNO FRANCO

OGGETTO:

SISTEMAZIONE SCARPATA A PROTEZIONE VIABILITA' PUBBLICA ~ IN STRADA CESANI MARCIOTTINA- CONTRIBUTO ANNO 2021 - ~ PER INTERVENTI RIFERITI AD OPERE PUBBLICHE DI MESSA IN SICUREZZA DEGLI EDIFICI E DEL TERRITORIO PREVISTI DALL'ART. 1 , C. 139 , LEGGE DI BILANCIO N. 145 DEL 2018

LOCALITÀ DELL'INTERVENTO:

COMUNE DI BRICHERASIO - STRADA CESANI MARCIOTTINA

FASE PROGETTUALE:

PROGETTO ESECUTIVO

REVISIONE	DATA	DESCRIZIONE	REDATTO	VERIFICATO	RIESAMINATO
8	-	-	-	-	-
7	-	-	-	-	-
6	-	-	-	-	-
5	-	-	-	-	-
4	-	-	-	-	-
3	-	-	-	-	-
2	Luglio 2021	Progetto esecutivo		GO	GO
1	Giugno 2021	Studio fattibilità / Progetto definitivo		GO	GO

TITOLO:

PLANIMETRIA DI RILIEVO

ARCHIVIO: 5253

FILE N°: TAV.02_PLANIMETRIA_RILIEVO

DATA: Loranzè, Luglio 2021

TAVOLA N° 02

SCALA: 1:200

HYDROGEOS STUDIO TECNICO ASSOCIATO

Studio Tecnico Associato
ing. GABRIELE
ing. NOASCONO
ing. ODETTO
geol. CAMBULI
ing. VIGNONO
ing. ZAPPALÀ
P.IVA 08462870018

Sede legale
Via Giosuè Gianavello, n. 2
10060 Rorà (TO)
TEL. 0121/93.36.93
FAX 0121/95.03.78

Sede operativa
Strada Provinciale 222, n. 31
10010 Loranzè (TO)
TEL. 0125/19.70.499
FAX 0125/56.40.14
e-mail: info.hydrogeos@ilquadrifoglio.to.it

PROGETTISTA:

Dott. Ing. Gianluca ODETTO
N° 7269 J ALBO INGEGNERI
PROVINCIA DI TORINO

TIMBRO:

ALTRA FIGURA: TIMBRO:

ALTRA FIGURA: TIMBRO: