

Agenzia del Territorio  
**CATASTO FABBRICATI**  
 Ufficio Provinciale di  
 Torino

Dichiarazione protocollo n. _____ del _____	
Planimetria di u.i.u. in Comune di Bricherasio	
Piazza Santa Maria civ. 11	
Identificativi Catastali:	Compilata da: Battisti Domenico
Sezione:	Isoritto all'albo: Geometri
Foglio: 33	Prov. Torino
Particella: 77	N. 4918
Subalterno: 12	

Scheda n. 1      Scala 1:200

**PIANO  
 TERRENO**

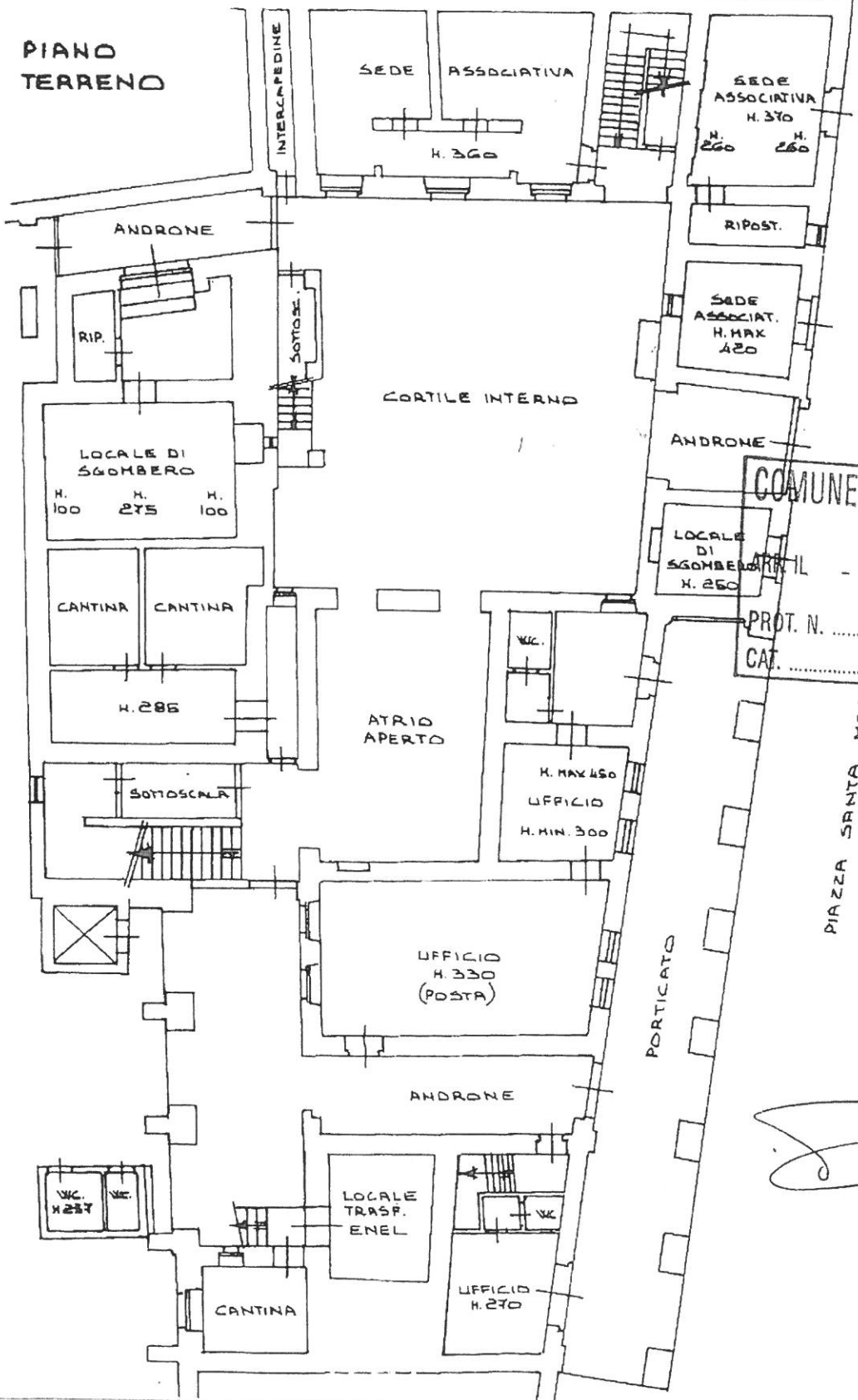

**COMUNE DI BRICHERASIO**  
 APRIL - 3 MAG 2006  
 PROT. N. 5104  
 CAT. \_\_\_\_\_





animetria di u.i.u. in Comune di Bricherasio via Umberto I civ. 10

Estratto di mappa 1/750 C.Terreni

Comune di Bricherasio Fg. 33 m. 415

Tip. Tipo mappale m. del

Estratto di mappa 1/750 H.C.E.U

Comune di Bricherasio Fg. 33 m. 344

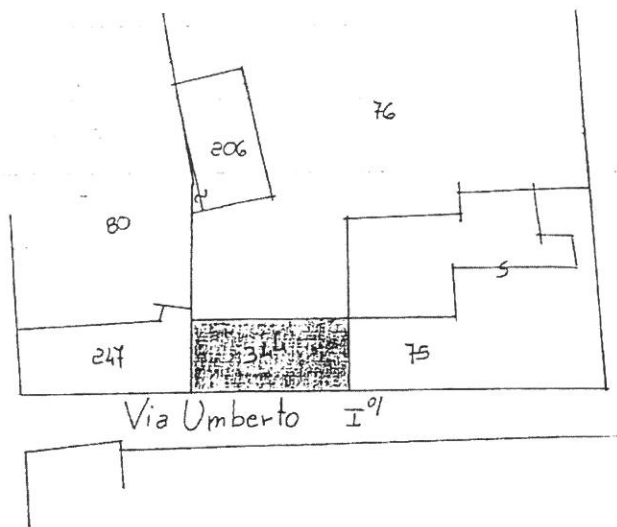
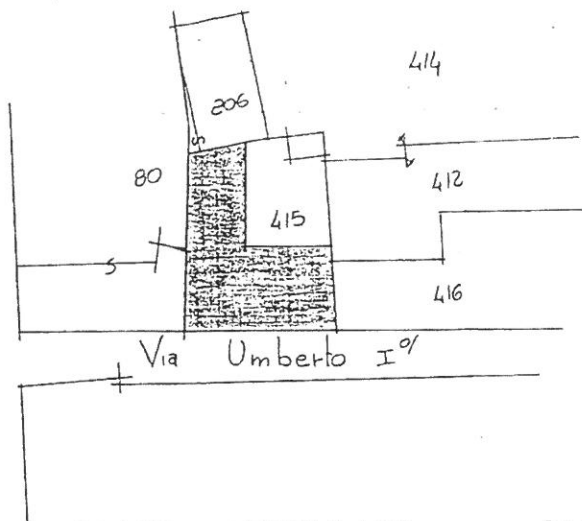

PIANO INTERRATO

PIANO TERRA

PIANO PRIMO

proprietà: stessa ditta

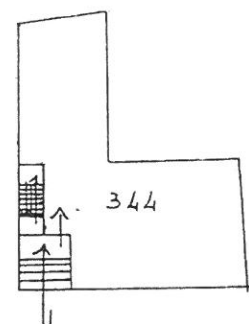
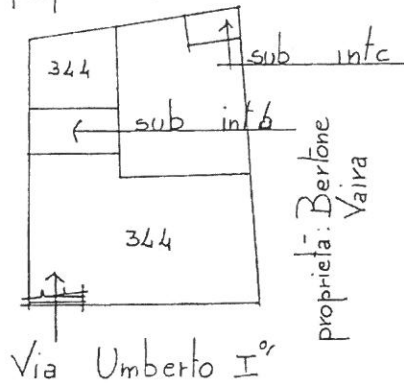
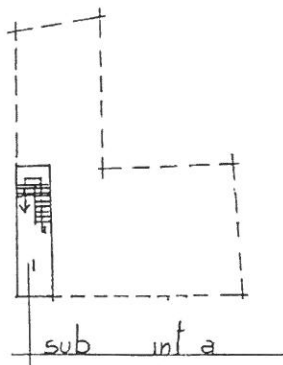

proprietà:

proprietà: Bertone  
Valira

PIANO SECONDO

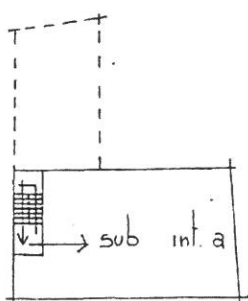

Legenda :

sub int. a : abitazione : p.interrato  
p.secondo

sub int. b : box : p.terra

sub int. c : magazzino : p.terra  
344 : Caserma dei Carabinieri

ORIENTAMENTO

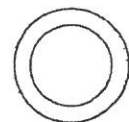

SCALA DI 1: 500

Dichiarazione di N.C.   
Denuncia di variazione

Identificativi catastali  
F. 33  
n. 344 sub. int.a.b.c

Compilata dal Geometra  
(Titolo, cognome e nome)  
SANTIAHO Tranco  
Iscritto all'albo dei Geometri  
della provincia di Lotino 5014  
data ..... Firma [Signature]

RISERVATO ALL'UFFICIO



via di u.i.u. in Comune di BRICHERASIO via Umberto I° civ. 10

Sostituzione della planimetria  
per ampliamento fg. 33 m 344

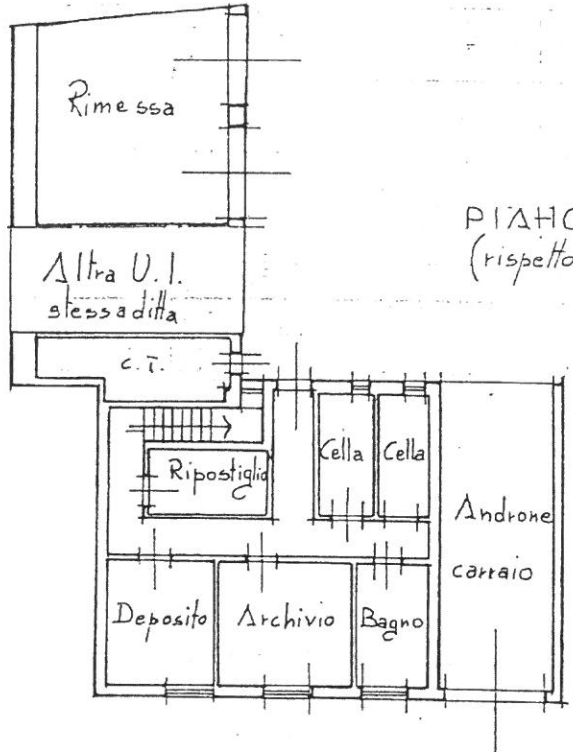

PIANO TERRA H. 2.50 ~  
(rispetto piano cortile)

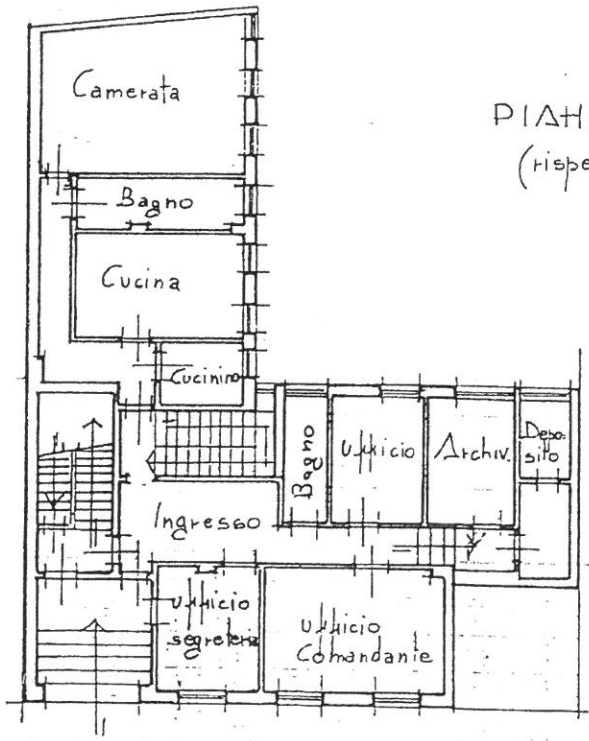

PIANO PRIMO H. 2.80 ~  
(rispetto piano cortile)

ORIENTAMENTO

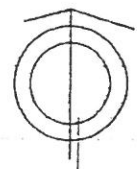

SCALA DI 1: 200

Chiarazione di N.C.   
 enuncia di variazione   
 Identificativi catastali  
33  
344 sub. ....

Compilata dal Geometra  
 (Titolo, cognome e nome)  
SANTILIANO Franco  
 Iscritto all'albo dei Geometri  
 della provincia di Torino n. 5014  
 data ..... Firma [Signature]

RISERVATO ALL'UFFICIO



MINISTERO DELLE FINANZE  
DIREZIONE GENERALE DEL CATASTO E DEI SS.TT.EE.

MOD. BN (CEU)

MOD. BN (CEU)

LIRE  
250

CATASTO EDILIZIO URBANO (RDL 13-4-1939, n. 652)

di u.i.u. in Comune di BRICHERASIO via Umberto I° civ. 10

Fg 33 m 344 Sub.....  
int. a

PIANO SECONDO H. 2.80

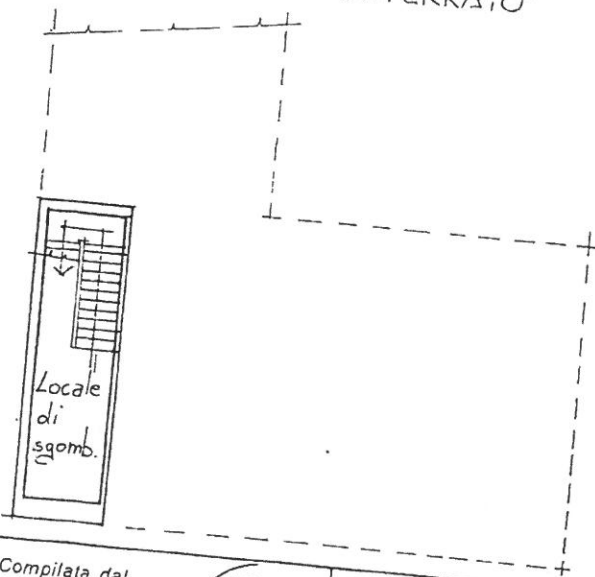
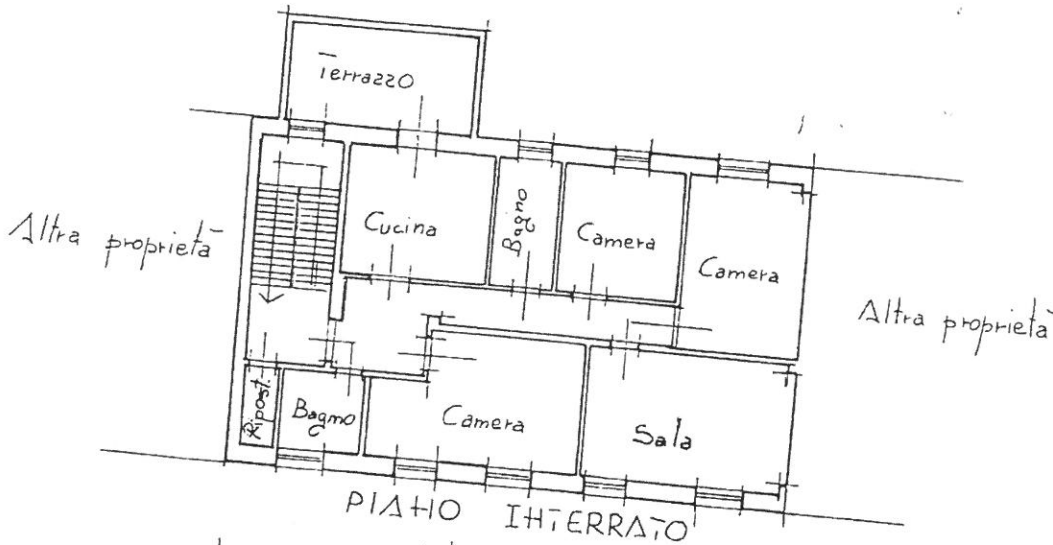

ORIENTAMENTO

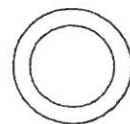

SCALA DI 1: 200

TO  
200

C.   
zione

Compilata dal Geometra  
SAITIAHO (Titolo, cognome e nome)  
Franco  
Iscritto all'albo del Geometri  
della provincia di TORINO n. 50.14  
data ..... Firma [Signature]

RISERVATO ALL'UFFICIO

Agenzia del Territorio  
**CATASTO FABBRICATI**  
Ufficio Provinciale di  
Torino

Dichiarazione protocollo n. _____ del _____	
Planimetria di u.i.u. in Comune di Bricherasio	
Strada San Michele	
civ. 22	
Identificativi Catastali:	Compilata da:
Sezione:	Battisti Domenico
Foglio: 12	Isritto all'albo:
Particella: 190	Geometri
Subalterno: 105	Prov. Torino
	N. 4918

Scheda n. 1      Scala 1:200

PIANO SEMINTERRATO  
H. 215

COMUNE DI BRICHERASIO	
ARR. II - 6 SET 2006	
PROT. N. _____	10501
CAT. _____	

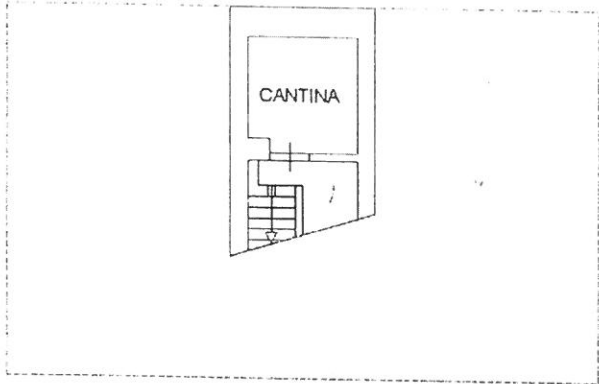

PIANO PRIMO

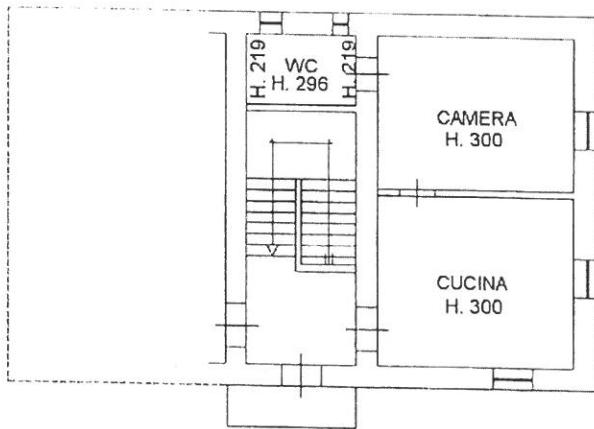

Agenzia del Territorio  
**CATASTO FABBRICATI**  
Ufficio Provinciale di  
Torino

Dichiarazione protocollo n. \_\_\_\_\_ del \_\_\_\_\_  
Planimetria di u.i.u. in Comune di Bricherasio  
Strada Cappella Merli \_\_\_\_\_ civ. \_\_\_\_\_

Identificativi Catastali:

Sezione:  
Foglio: 37  
Particella: 435  
Subalterno: 101

Compilata da:  
Battisti Domenico  
Iscritto all'albo:  
Geometri

Prov. Torino

N. 4918

Scheda n. 1

Scala 1:200

### PIANO SEMINTERRATO

H. 245

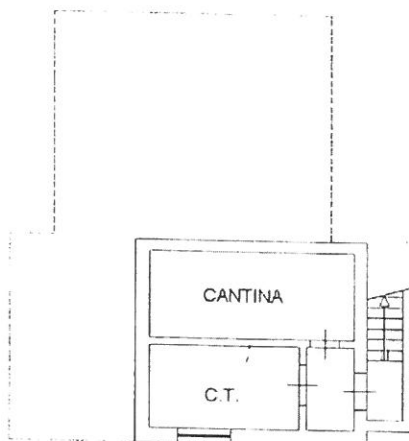

COMUNE DI _____
ARR. IL - 2 OTT 2000
PROT. N. <u>11575</u>
CAT. _____

### PIANO TERRENO

H. 300

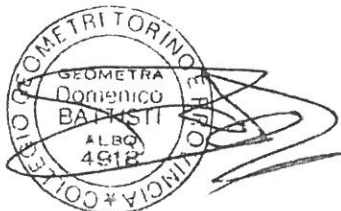
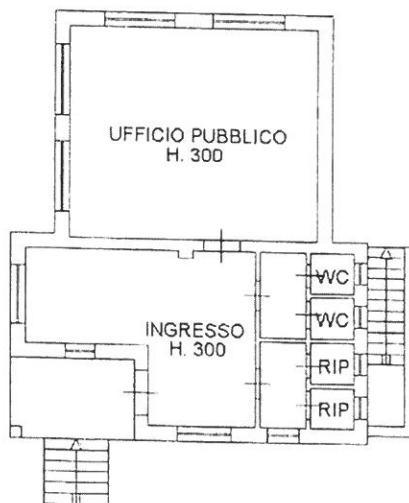

Agenzia del Territorio  
**CATASTO FABBRICATI**  
Ufficio Provinciale di  
Torino

Dichiarazione protocollo n. \_\_\_\_\_ del \_\_\_\_\_  
Planimetria di u.i.u. in Comune di Bricherasio  
Strada Alliaudo

oiv. 1

Identificativi Catastali:  
Sezione:  
Foglio: 13  
Particella: 77  
Subalterno: 101

Compilata da:  
Battisti Domenico  
Isoritto all'albo:  
Geometri  
Prov. Torino

N. 4918

Scheda n. 1      Scala 1:200

### PIANO SEMINTERRATO

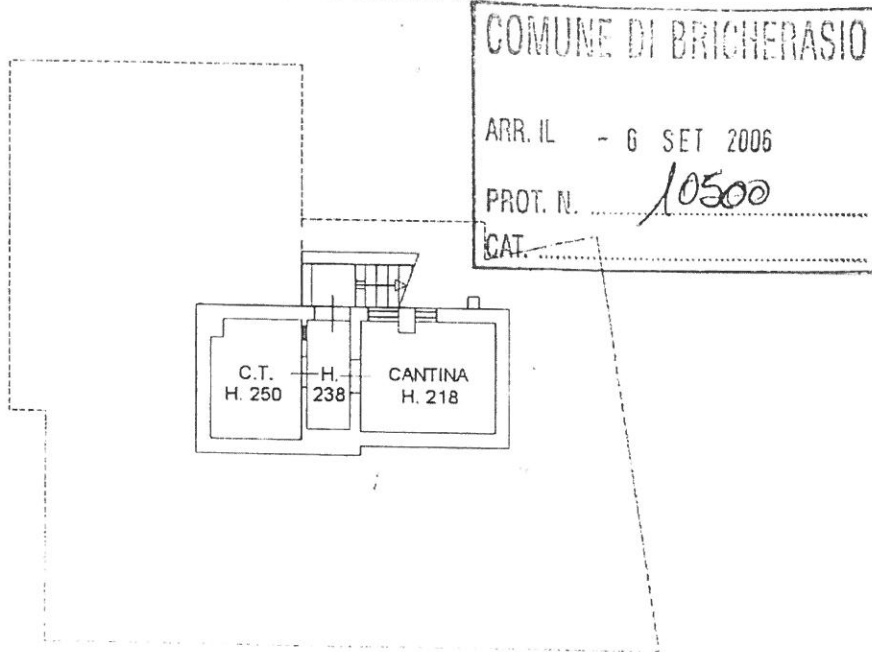

### PIANO RIALZATO

H. 300



**Agenzia del Territorio  
CATASTO FABBRICATI  
Ufficio Provinciale di  
Torino**

Dichiarazione protocollo n. \_\_\_\_\_ del \_\_\_\_\_  
 Planimetria di u.i.u. in Comune di Bricherasio  
 Strada Santa Caterina \_\_\_\_\_ civ. \_\_\_\_\_

Identificativi Catastali:  
 Sezione: \_\_\_\_\_  
 Foglio: 8  
 Particella: 23  
 Subalterno: 1

Compilata da:  
 Battisti Domenico  
 Iscritto all'albo:  
 Geometri  
 Prov. Torino \_\_\_\_\_ N. 4918

Scheda n. 1 Soala 1:200

**PIANO TERRENO**

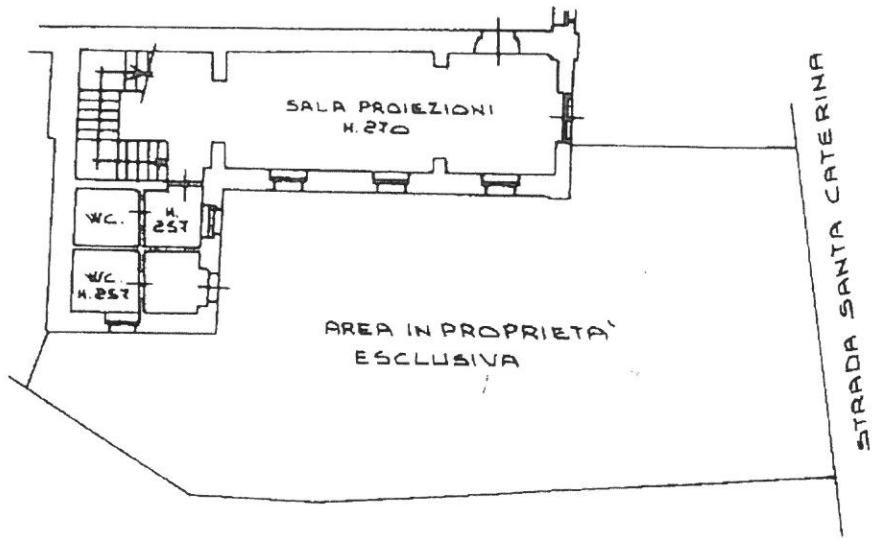

**PIANO PRIMO**

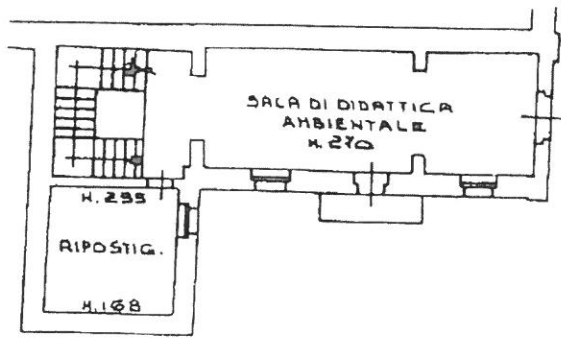

**COMUNE DI BRICHERASIO**  
 ARR. IL - 3 MAG 2006  
 PROT. N. 5104  
 CAT. \_\_\_\_\_

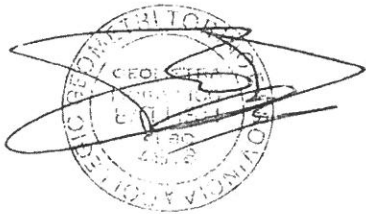





Planimetria di u.i.u. in Comune di Bricherasio via Brignone civ. 3

PIANO TERRA

Sostituzione della planimetria  
per ampliamento mq. 35 m. 79

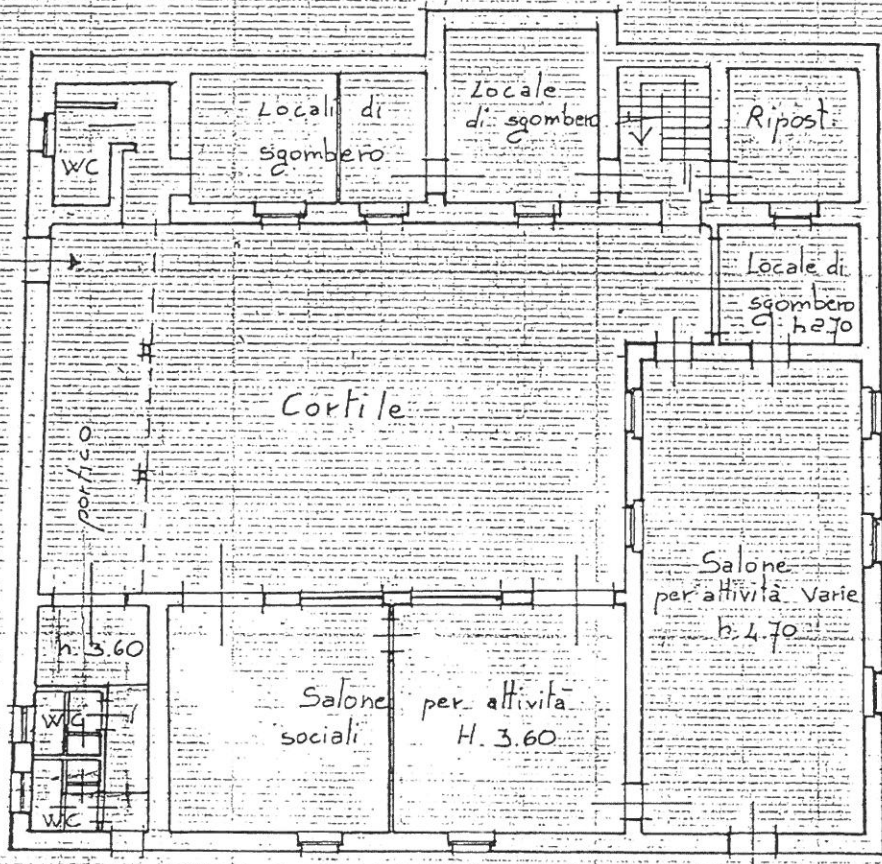

PIANO PRIMO

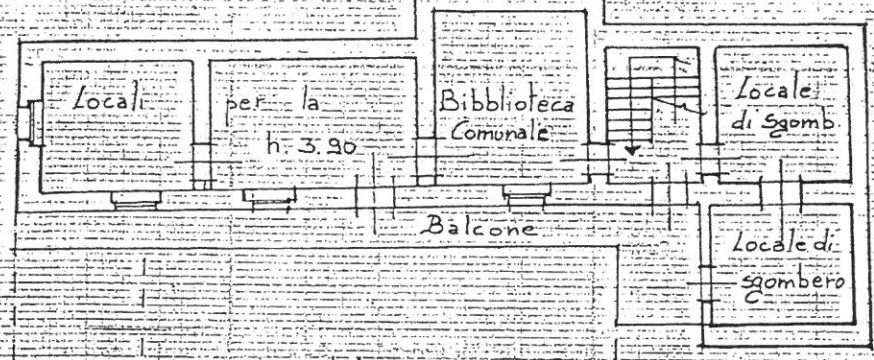

ORIENTAMENTO

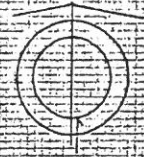

SCALA DI 1:200

Dichiarazione di N.C.   
Denuncia di variazione   
Identificativi catastali  
F. 33  
n. 79 sub. ....

Compilata dal Geometra  
(Titolo, cognome e nome)  
SANTILIO Franco  
Iscritto all'albo dei Geometri  
della provincia di Torino n. 5016  
data 27.12.1990 Firma

RISERVATO ALL'UFFICIO