

## SEZIONE A-A

Scala 1:100

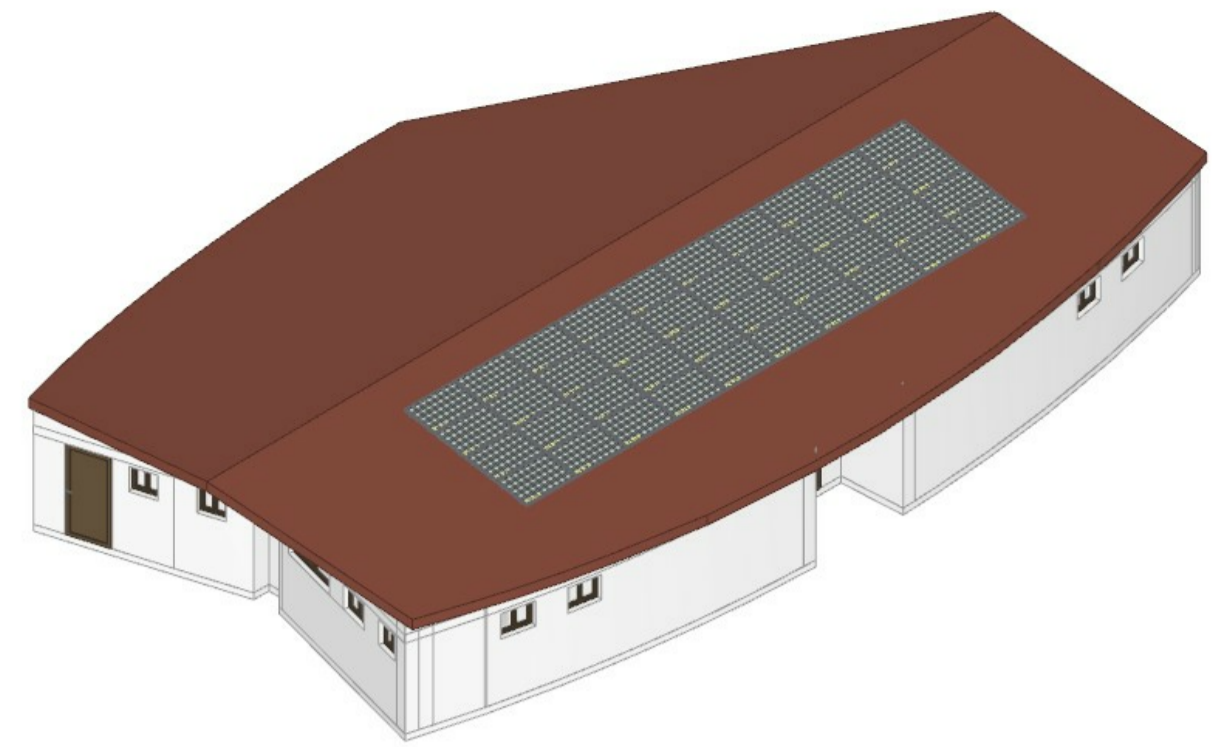
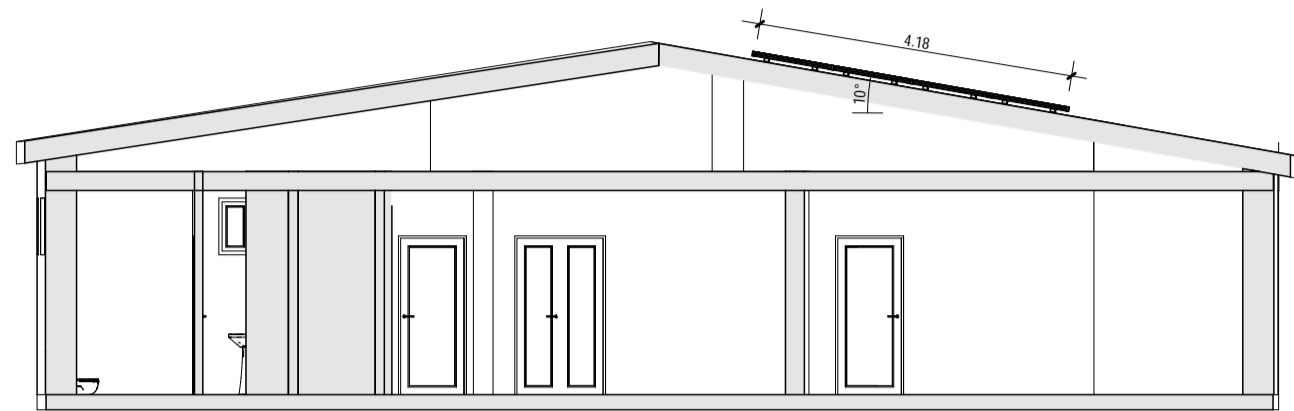

## PLANIMETRIA

Scala 1:100

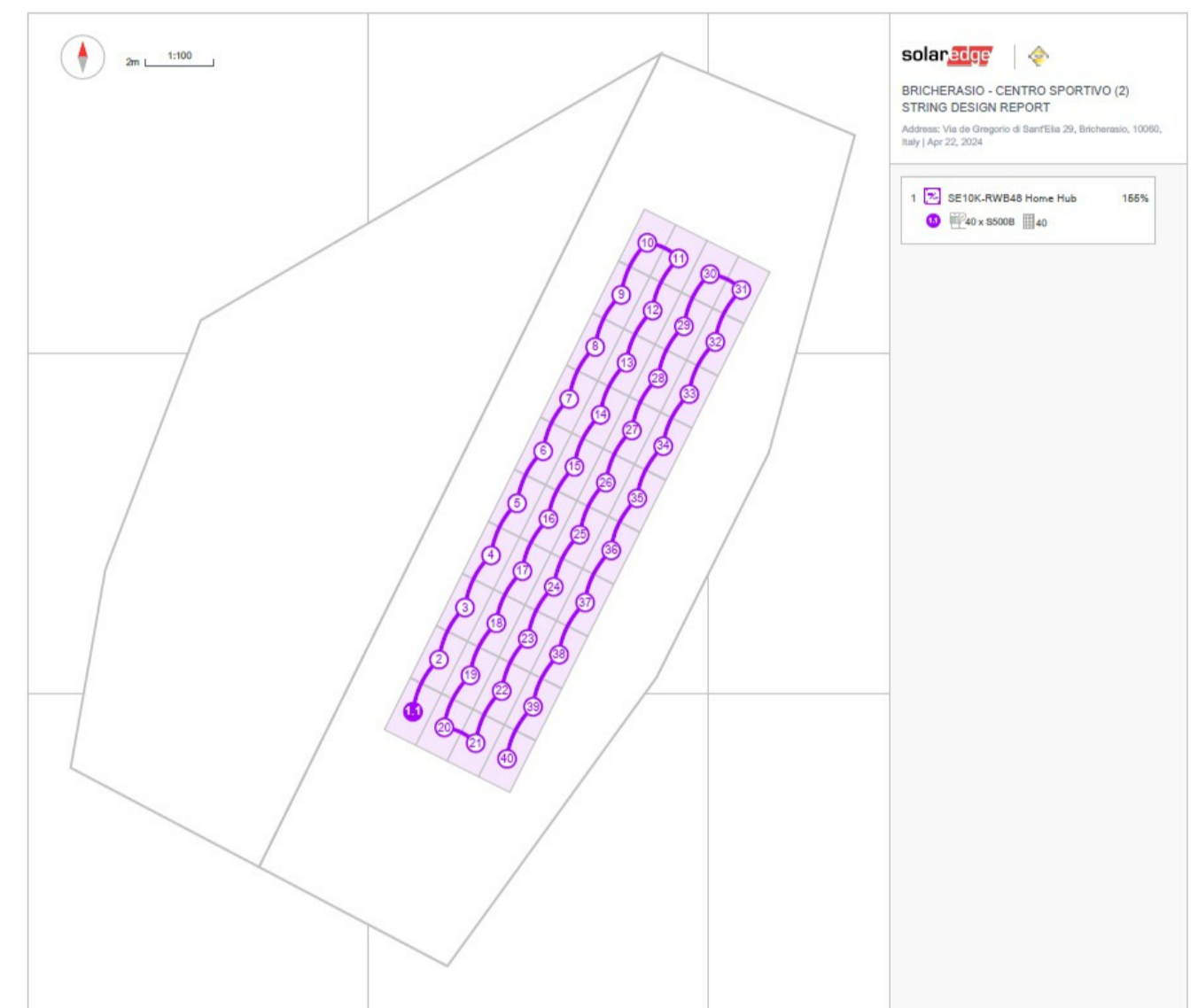
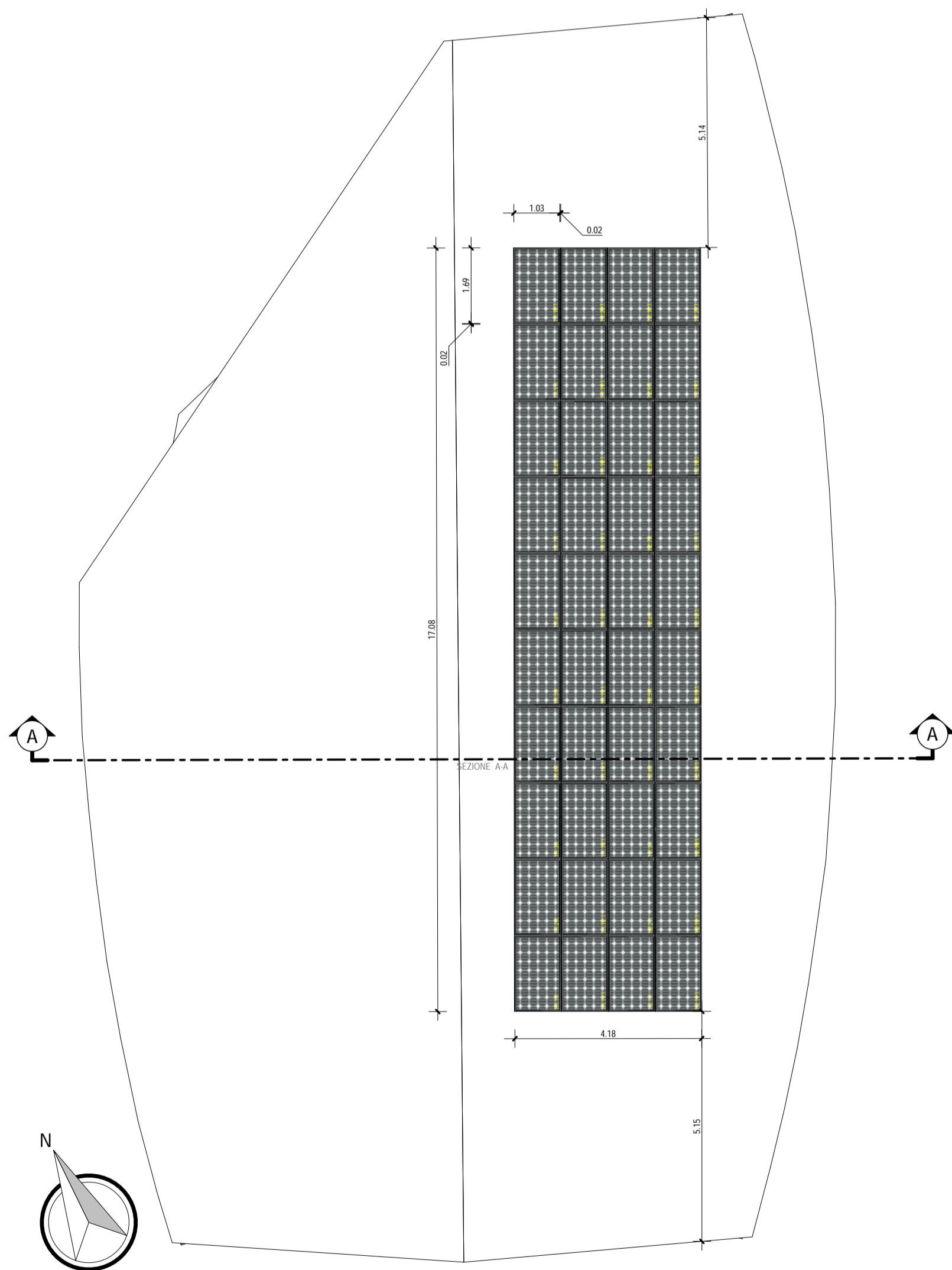

### COMUNE DI BRICHERASIO CITTÀ METROPOLITANA DI TORINO

COMMITTENTE

COMUNE DI BRICHERASIO  
Piazza Santa Maria , 11  
10060 - Bricherasio (TO)

UBICAZIONE

Impianti Sportivi  
Via De Gregorio di Sant'Elia, 29  
10060, Bricherasio (TO)

PROGETTO

Realizzazione di impianto fotovoltaico presso gli Impianti sportivi Comunali siti in via De Gregorio di Sant'Elia.  
Finanziamento: Ai sensi dell'art. 1 comma 30 della L. n. 160 del 27.12.2019 (investimenti destinati ad opere pubbliche in materia di: a) efficientamento energetico, ivi compresi interventi volti al risparmio energetico degli edifici di proprietà pubblica) usciti dal PNRR con D.L. 19/2024.  
CUP D75B22000610005

RESPONSABILE UNICO DEL PROCEDIMENTO

Bruno Franco Romina

PROGETTISTA

Per. Ind. Silvio Manna

COLLABORATORI

Ing. Fabio Saraco  
Per. Ind. Silvio Manna  
Per. Ind. Marco Salvini  
Per. Ind. Giuseppe Geraci  
Roberto Boscolo  
Marco Daghero

SCALA ELABORATO  
1:100

SCALA PARTICOLARI  
-

COMMESSA  
Bri-cesp.fv

FILE NAME  
Bri-cesp\_T03-tav\_a

DATA  
23/04/2024

AGG. N°  
A

DESCRIZIONE  
Emissione

DESEGNA TO DA  
M.D.

CONTROLLATO DA  
S.M.



### SYS PRO ENGINEERING

Via Mattie, 14- 10139 Torino  
Tel. 011/9050866 - Fax 011/3710373  
e-mail: info@syspro.it Web: www.syspro.it

PROGETTO FATTIBILITA' TECNICO ECONOMICO E PROGETTO ESECUTIVO  
PLANIMETRIA IMPIANTO FOTOVOLTAICO

Tavola N°  
03.E